

**FICHA DE INVENTARIO Y VALORACIÓN DE BIENES CULTURALES INMUEBLES**

<b>USO EXCLUSIVO DEL MINISTERIO DE CULTURA</b>		INMUEBLE No	MZ	008
Código Nacional		Hoja 1	PR	021

<b>1. DENOMINACIÓN</b>				
1.1. Nombre del Bien	KR 1 12 B 15	1.2. Otros nombres	N.A.	
1.3. Pertenece a valoración colectiva	No	1.4. Nombre	N.A.	
<b>2. CLASIFICACIÓN TIPOLOGICA</b>				
2.1. Grupo Patrimonial	Material	2.2. Subgrupo Patrimonial	Inmueble	
2.3. Grupo	Arquitectónico	2.4. Subgrupo	Arquitectura habitacional	
2.5. Categoría	Vivienda urbana	2.6. Subcategoría	Vivienda unifamiliar	
<b>3. LOCALIZACIÓN</b>				
3.1. Departamento	Bogotá	3.2. Municipio	Bogotá D.C.	
3.3. Nomenclatura	KR 1 12 B 15	3.4. Nomenclatura antigua	N.A.	
3.5. Barrio	La Concordia	3.6. Código Barrio	003104	
3.7. Dentro de sector urbano histórico	Si	3.8. Nombre sector urbano	Sector Urbano Antiguo	
3.9. No. de manzana	008	3.10. No. de predio	021	
3.11. CHIP	AAA0030KACN	3.12. Localidad	Candelaria	
3.13. Dentro de perímetro urbano	Si	3.14. UPZ	94	
3.15. Nombre UPZ	Candelaria			
<b>4. CARACTERÍSTICAS FÍSICAS DEL INMUEBLE</b>				
4.1. Características del predio		Área del predio (m2)	115,6	
Frente (ml)	8,9	Área ocupada (m2)	115,6	
Fondo (ml)	13,0	Área libre (m2)	0,0	
4.2. Características edificación				
	1	2	3	más pisos
Número de pisos		X		
Uso por piso	Servicios	Servicios	N.A.	N.A.
<b>5. INFORMACIÓN CATASTRAL</b>				
5.1. Cédula catastral	13 1 3	5.2. Matrícula inmobiliaria	050C01424438	
5.3. Clase de predio	No PH	5.4. Destino económico	Comercio puntual	
5.5. Tipo de propiedad	Particular	5.6. Avaluo Catastral	224753000	
5.7. Valor referencia terreno m2	\$ 1.200.000			
<b>6. NORMATIVIDAD VIGENTE</b>				
6.1. POT-PBOT-EOT	POT	6.2. Enlace documento	<a href="http://www.alcaldiabogota.gov.co/sisjur/normas/Norma1.jsp?i=3769">http://www.alcaldiabogota.gov.co/sisjur/normas/Norma1.jsp?i=3769</a>	
6.3. Reglamentación	Decretos 469 de 2003 y 492 de 2007			
6.4. Declaratoria BIC (si/no)	Si	6.5. Ambito declaratoria	Distrital	
6.6. Acto admin que declara	Decreto 678 de 1994	6.7. Nivel de Intervención	N2-T1-G1	
6.8. Aplicable a	N.A.			
<b>7. OBSERVACIONES</b>				
N.A.				

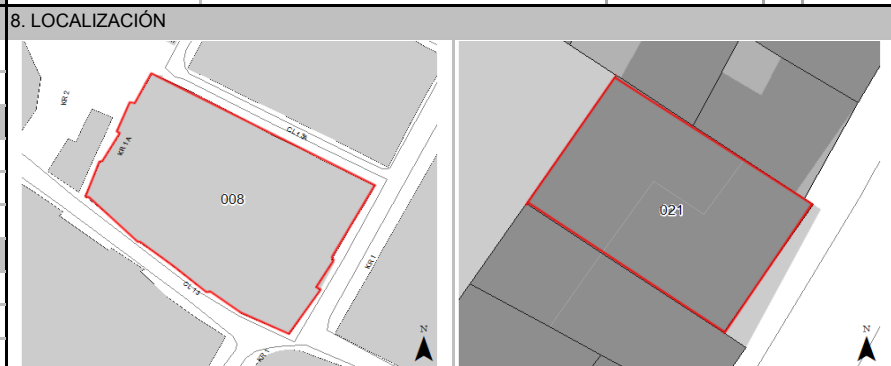

Fuente: Equipo Fotografía PEMP Patrimonio Inmueble



Fuente: Equipo Fotografía PEMP Patrimonio Inmueble Fuente: No documentado

	Diligenció:	PEMP Patrimonio Inmueble	Código de identificación	Hoja 1
	Fecha:	2016-2017		
	Revisó:	PEMP Patrimonio Inmueble	003104008021	de 5
	Fecha:	2018		

**FICHA DE INVENTARIO Y VALORACIÓN DE BIENES CULTURALES INMUEBLES**

<b>USO EXCLUSIVO DEL MINISTERIO DE CULTURA</b>		<b>INMUEBLE No</b>	<b>MZ</b>	<b>008</b>
Código Nacional		Hoja 2	PR	021

**12. ORIGEN**

12.1. Fecha	No documentado	12.2. Siglo	XIX
12.3. Momento histórico	Mediados	12.4. Periodo histórico	S. XIX
12.5. Diseñador (es)	No documentado	12.6. Constructor (es)	No documentado
12.7. Fundador (es)	No documentado	12.8. Filiación	No documentado
12.9. Influencia	No documentado	12.10. Uso original	Residencial

**13. OCUPACIÓN ACTUAL**

	Propiedad	Admin	Arriendo	Comodato	Tenencia	Poseción
Ocupación actual	X					

Observaciones N.A.

	PROPIETARIO	OCUPANTE
13.1. Nombre/ Razón social	Ligia Marina Cortes Sanchez	Laura Fernanda Medina
13.2. Tipo de documento	Cédula de ciudadanía	Cédula de ciudadanía
13.3. Número documento	23490963	1022944123
13.4. Dirección	No documentado	KR 1 12 B 15
13.5. Departamento	No documentado	Bogotá D.C.
13.6. Municipio	No documentado	Bogotá
13.7. Teléfono	No documentado	3053117045
13.8. Correo electrónico	No documentado	No documentado

**14. DESCRIPCIÓN**

Inmueble de 1 y 2 pisos paramentado en un predio medianero, cuyas dimensiones son 8.9m de frente sobre la Carrera 1 por 13m de fondo, dando una proporción de 1 a 1.46 veces. La ocupación del predio se realiza a partir de un volumen con patio central, el cual se encuentra cubierto por una marquesina. Se accede a la edificación a través de dos puertas, una oriental que da directamente a una alcoba, la cual se encuentra generalmente cerrada; y otra al lado occidente que comunica con un zaguán que conduce al patio, al lado sur de este se localiza una escalera que lleva al segundo piso construido en la parte posterior. La fachada consta de tres vanos, dos correspondientes a las puertas de los extremos ya mencionadas y uno intermedio que responde a una ventana rectangular con reja metálica de tipo arrodillada; sobre estos se localiza una hilada horizontal en ladrillo puesto en diagonal a modo de moldura, que antecede el alero con canes a la vista. El entrepiso es en madera; los pisos son en baldosa cerámica; la carpintería es en madera tanto interna como externa; y la cubierta tiene un acabado exterior en teja de barro.

**15. OBSERVACIONES**

Los períodos corresponden a la clasificación propuesta por el Manual de inventario Inmueble expedido por el Ministerio de cultura. Las épocas y siglos identificados en las fichas son aproximados, clasificados de acuerdo con sus características del lenguaje arquitectónico, estructura y materiales correspondientes. No obedecen a un estudio exhaustivo de cada inmueble, su precisión será realizada por el estudio histórico que se exija en la presentación de requisitos para su intervención.

**16. FOTOGRAFÍAS INTERIORES**

Fuente: Equipo Levantamientos PEMP Patrimonio Inmueble

**17. RESEÑA HISTÓRICA**

Inmueble construido durante el periodo del siglo XIX, correspondiente al periodo republicano. Su uso original era residencial, en la actualidad es de uso mixto comercial y de servicios de hostel. Se desconoce quien fue su diseñador original, así como su constructor. En la actualidad el inmueble pertenece a Ligia Marina Cortes Sánchez. Según visita de campo el inmueble posee un segundo piso en su crujía posterior, el cual que fue agregado posteriormente a la construcción del inmueble; igualmente cuenta con espacios agregados en el primer piso en el área del patio. No se tiene información acerca de solicitudes de intervención ni de antecedentes de archivo.

	Diligenció:	PEMP Patrimonio Inmueble	Código de identificación	Hoja 2
	Fecha:	2018		
	Revisó:	PEMP Patrimonio Inmueble	003104008021	de 5
	Fecha:	2018		



**18. PLANIMETRÍA (PLANTA ARQUITECTÓNICA)**

Planta primer piso

**FUENTE:**

Equipo Levantamientos PEMP Patrimonio Inmueble



Diligenció: PEMP Patrimonio Inmueble

Fecha: 2016-2017

Revisó: PEMP Patrimonio Inmueble

Fecha: 2018

Código de identificación

003104008021

Hoja 3

de 5

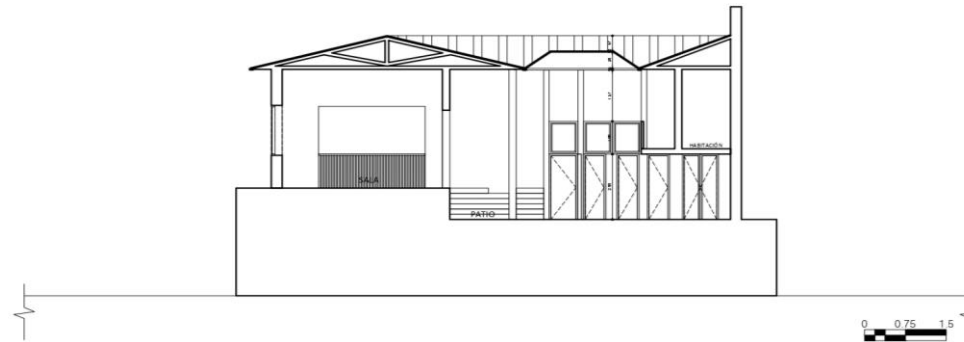
**19. PLANIMETRÍA (FACHADA, CORTE)**
**Corte longitudinal**

Fuente: Equipo Levantamientos PEMP Patrimonio Inmueble

**Fachada Oriental**

Fuente: Equipo Fotografía PEMP Patrimonio Inmueble

**20. VALORACIÓN**

**Valor histórico:** Inmueble construido durante el periodo del siglo XIX, correspondiente al periodo republicano, de fácil lectura en su tipología original y lenguaje arquitectónico a pesar de sus intervenciones, su valor está referido en su antigüedad, al provenir del siglo XIX, y en como de esta manera se vuelve un testigo de la época en materia constructiva y de distribución espacial.

**Valor estético:** De acuerdo con lo descrito y su valoración histórica, el inmueble puede leerse de forma integral a pesar de sus modificaciones, a nivel de perfil urbano este inmueble hace parte de un conjunto de edificaciones con características republicanas que conforman una imagen histórica del barrio La Concordia.

**Valor simbólico:** No se conocen datos o valoraciones previas que soporten su valor simbólico.

**21. SIGNIFICACIÓN CULTURAL**

La Concordia se conformó desde la primera mitad del s. XIX como arrabal, en un borde de la quebrada de San Bruno y se consolidó como barrio a comienzos del s. XX. En él predomina el uso residencial y dotacional, con muestras del período colonial y republicano, y espacios culturales representativos para la comunidad, como la Plaza de mercado de La Concordia (1933), y la del Chorro de Quevedo, cuyo valor está asociado al proceso de conquista y posterior fundación de la ciudad.

	Diligenció:	PEMP Patrimonio Inmueble	Código de identificación	Hoja 4
	Fecha:	2016-2017		
	Revisó:	PEMP Patrimonio Inmueble	003104008021	de 5
	Fecha:	2018		

**22. NIVEL DE INTERVENCIÓN**

18,1 NORTE

CALLE 12 B BIS



18,2 ORIENTE

CARRERA 1



18,3 SUR

CALLE 12 B



18,4 OCCIDENTE

CARRERA 1 A

**23, OBSERVACIONES:**

N.A.

	Diligenció:	PEMP Patrimonio Inmueble	Código de identificación	Hoja 5
	Fecha:	2016-2017		
	Revisó:	PEMP Patrimonio Inmueble	003104008021	de 5
	Fecha:	2017		